TEFCOLD
COOL PRODUCTS WORLDWIDE



CW2/V

Bandeja refrigerada extraíble GN1/1

Características del producto
- Acero inoxidable
- Termostato electrónico
- Acepta bandeja(s) GN1/1 (no suministrada/s)
- Refrigeración forzada

Medidas y contenido		
Capacidad de bandejas GN	pcs	2
Rango de temperatura	°C	+2 a +8
Clase climática		4
Peso bruto / neto	kg	46 / 38
Volumen bruto / neto	l	107 / 64
Diseño y material		
Acabado exterior		SS304
Acabado interior		SS304
Refrigeración y funciones		
Tipo de control		Electrónico
Tipo de refrigeración		Ventilada
Tipo de descongelación		Automática
Refrigerante		R290
Carga de refrigerante	g	60
Termómetro		Sí
Potencia y consumo		
Consumo de energía	kWh/24h	3.66
Consumo de energía	kWh/h	0.15
Consumo de energía anual	kWh/año	1336
Potencia de entrada	W	122
Tensión / Frecuencia	V/Hz	220-240/50
Nivel de ruido	dB(A)	42
Dimensiones		
Medidas interiores (AnxPrxAl)	mm	676 x 508 x 186
Medidas exteriores (AnxPrxAl)	mm	788 x 688 x 636
Medidas embalaje (AnxPrxAl)	mm	842 x 760 x 742 mm
Carga contenedor 40ft	pcs	132

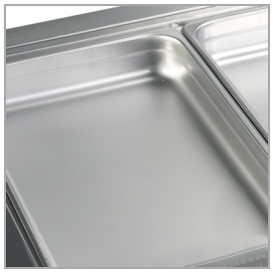

Diseñado para bandejas GN1/1 (no incluidas)

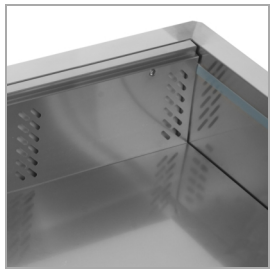

Refrigeración forzada

TEFCOLD Iberia - C/ Fluvià. 65 - Parque empresarial 22@ - 08019 Barcelona - España - +34 935 245 074 - comercial@tefcold.es - www.tefcold.es

OSTELERIA Documentación oficial del fabricante · Precio, envío y asesoramiento en osteleria.com